Светильник Econex SkyX 960 D25 5000K G2 AN

Артикул: 1496069

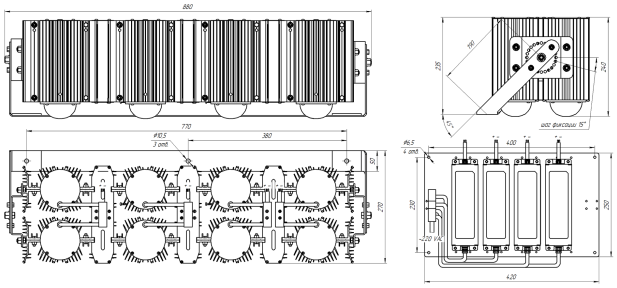

SKYX G2

Новое поколение светильников с аббревиатурой G2 приходит на смену светильникам Econex SkyX. Серия уличных светильников, предназначенная для установки на высокомачтовые опоры. Осветительное устройство имеет высокую эффективность 145 лм/Вт, что позволяет достигать максимальных показателей экономии

Напряжение сети	~220 (100-277) В
Частота питания	45-65 Гц
Мощность	912 Вт
Коэффициент мощности, не менее	0.9
Класс защиты от поражения током	I
Тип источника света	СД
Световой поток	130000 лм
Световая отдача светильника	143 лм/Вт
Цветовая температура	5000 К
Индекс цветопередачи	> 70
Тип КСС	концентрированная
Коэффициент пульсации светового потока	менее 5%
Способ установки светильника	настенный
Климатическое исполнение	УХЛ1
Степень защиты	IP65
Температурный режим при эксплуатации	от -40 до +40 °С
Цвет корпуса	черный
Вес	31 кг
Габариты (ДхШхВ)	940x240x360 мм
Гарантийный срок, месяцев	60 месяцев
Аварийный блок питания (EM)	Нет
Взрывозащита 1ExmIICT6	Нет
Диммирование по расписанию (ND)	Нет
Диммирование по протоколу 1-10 В (AN)	Да
Диммирование по протоколу DALI (DALI)	Нет
Управление системой Smart (RF)	Нет

Econex®
светодиодное освещение

ООО «ТД «ЭКОНЕКС»
+7 (800) 500-34-97
+7 (8442) 72-77-72 | Многоканальный
info@econex.ru

АДРЕС
400005, Россия
Волгоград, пр-т Ленина, 92
econex.ru

РЕКВИЗИТЫ
ИНН 3459011235
© 2019. Econex, Производство осветительных приборов