# Светильник Econex SkyX 960 D23 5000K G2 AN

Артикул: 1496066



Серия светильников Econex SkyX G2 предназначена для установки на высокомачтовые опоры при освещении больших открытых пространств, территорий аэропортов, морских портов, открытых и крытых спортивных сооружений, транспортных развязок, карьеров ГОК. Осветительное устройство с высокой эффективностью позволяет достигать максимальных показателей экономии.

## Параметры

### Светотехнические

| | |
|---|---|
| Световой поток, лм | 124600 |
| Световая отдача, лм/Вт | 137 |
| Цветовая температура, К | 5000 |
| Тип кривой силы света (КСС) | Концентрированная (К) |
| Тип источника света | СД |
| Общий индекс цветопередачи, Ra, не менее | 70 |
| Коэффициент пульсации светового потока, %, не более | 5 |

### Электротехнические

| | |
|---|---|
| Класс защиты от поражения электрическим током | I |
| Коэффициент мощности, не менее | 0.95 |
| Потребляемая мощность, Вт | 912 |
| Номинальное напряжение (диапазон рабочих напряжений), В | ~230 (100–305) |
| Частота питающей сети, Гц | 47–63 |

econex
ЭНЕРГОЭФФЕКТИВНЫЕ РЕШЕНИЯ

# ЗАВОД «ЭКОНЕКС»
# ОТ ПРОЕКТА ДО МОНТАЖА

российский производитель светотехнического оборудования и систем управле - ния освещением с экспертной реализацией проекта на предприятии заказчика

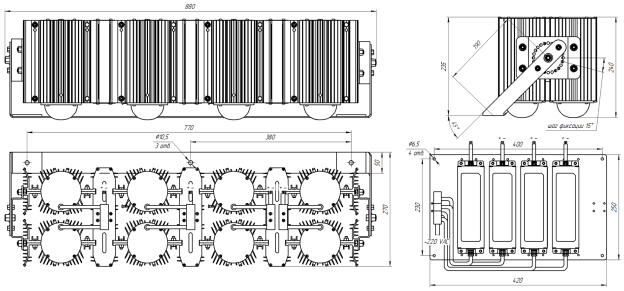

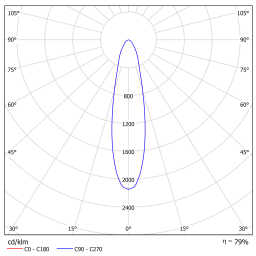

## Параметры

### Эксплуатационные

| | |
|---|---|
| Гарантийный срок, месяцев | 60 |
| Климатическое исполнение | УХЛ1 |
| Степень защиты | IP65 |
| Температура окружающей среды при эксплуатации / при хранении, °C | от -40 до +40 |

### Конструктивные

| | |
|---|---|
| Масса, кг, не более | 31 |
| Габаритные размеры Д × Ш × В, мм | 940×240×360 |
| Способ установки | Настенный |
| Цвет корпуса | черный |


ООО «ТД «Эконекс»
ИНН 3459011235
КПП 345901001

400005, Волгоград,
пр. Ленина, 65К, оф. 11
www.econex.ru

(8442) 72 77 72
www.econex.ru
info@econex.ru

8 800 500 34 97
звонки по России бесплатно