Светильник Econex SkyX 720 D60 5000K G2

Артикул: 1472055

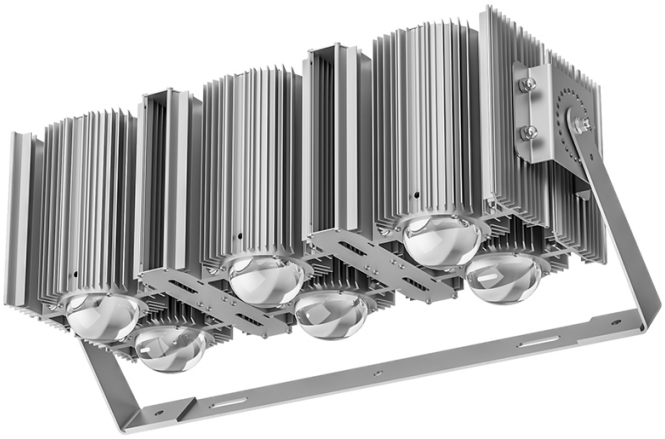

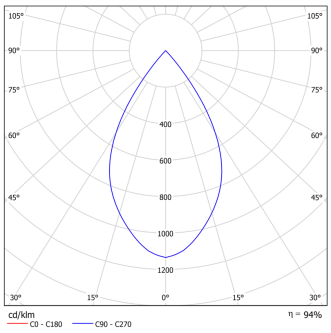

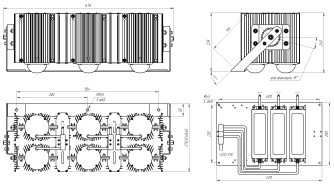

Напряжение сети	~220 (100-277) В
Частота питания	47-63 Гц
Мощность	684 Вт
Коэффициент мощности, не менее	0.9
Класс защиты от поражения током	I
Тип источника света	СД
Световой поток	109200 лм
Световая отдача светильника	160 лм/Вт
Цветовая температура	5000 К
Индекс цветопередачи	> 70
Тип КСС	глубокая
Коэффициент пульсации светового потока	менее 5%
Способ установки светильника	настенный
Климатическое исполнение	УХЛ1
Степень защиты	IP65
Температурный режим при эксплуатации	от -60 до +40 °С
Цвет корпуса	черный
Вес	25 кг
Габариты (ДхШхВ)	740x240x360 мм
Гарантийный срок, месяцев	60 месяцев

СЕРИЯ SKYX G2

Новое поколение светильников с аббревиатурой G2 приходит на смену светильникам Econex SkyX. Серия уличных светильников, предназначенная для установки на высокомачтовые опоры. Осветительное устройство имеет высокую эффективность 145 лм/Вт, что позволяет достигать максимальных показателей экономии

Econex®
светодиодное освещение

ООО «ТД «ЭКОНЕКС»

+7 (800) 500-34-97
+7 (8442) 72-77-72 | Многоканальный
info@econex.ru

АДРЕС

400005, Россия
Волгоград, пр-т Ленина, 92
econex.ru

РЕКВИЗИТЫ

ИНН 3459011235

© 2019. Econex, Производство осветительных приборов