econex
ЭНЕРГОЭФФЕКТИВНЫЕ РЕШЕНИЯ

ЗАВОД «ЭКОНЕКС»
ОТ ПРОЕКТА ДО МОНТАЖА

российский производитель светотехнического оборудования и систем управле - ния освещением с экспертной реализацией проекта на предприятии заказчика

Светильник Econex Universal 20 D120 IP65 5000K G2 ST

Артикул: 1015314763



Параметры

Светотехнические

Световой поток, лм	2800
Световая отдача, лм/Вт	133
Цветовая температура, К	5000
Тип кривой силы света (КСС)	Косинусная (Д)
Тип источника света	СД
Общий индекс цветопередачи, Ra, не менее	80
Коэффициент пульсации светового потока, %, не более	5

Электротехнические

Класс защиты от поражения электрическим током	I
Коэффициент мощности, не менее	0.93
Потребляемая мощность, Вт	21
Номинальное напряжение (диапазон рабочих напряжений), В	~230 (176-264)
Частота питающей сети, Гц	47-63

Линейный универсальный светильник для производственных помещений, складских и логистических центров, торговых объектов. Благодаря высокой эффективности и лаконичному дизайну данную серию можно использовать в различных помещениях с высотой потолков до 2 до 12 метров.

В зависимости от модели светильники Universal G2 ST выпускаются:
- в базовом исполнении,
- диммируемые по протоколу 0-10V (с аббревиатурой AN),
- оборудованные встроенным блоком аварийного питания, который обеспечивает работу светильника в режиме аварийного освещения в течении 1 часа (EM).

Российское производство подтверждено сертификатом СТ-1, светильники внесены в реестр Минпромторг РФ.

ООО «ТД «Эконекс»
ИНН 3459011235
КПП 345901001

400005, Волгоград,
пр. Ленина, 65К, оф. 11
www.econex.ru

(8442) 72 77 72
www.econex.ru
info@econex.ru

8 800 500 34 97
звонки по России бесплатно

econex
ЭНЕРГОЭФФЕКТИВНЫЕ РЕШЕНИЯ

ЗАВОД «ЭКОНЕКС»
ОТ ПРОЕКТА ДО МОНТАЖА

российский производитель светотехнического оборудования и систем управле - ния освещением с экспертной реализацией проекта на предприятии заказчика

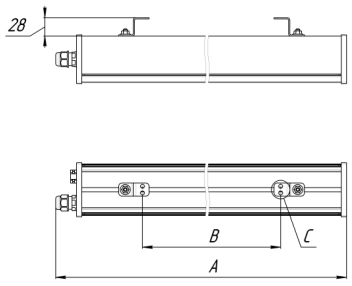

Наименование серии	A, мм	B, мм
Econex Universal 20 ST	540	200-300
Econex Universal 40 ST	1040	500-800
Econex Universal 60 ST	1540	750-1300
Econex Universal 80 ST	2040	1000-1800
Econex Universal 120 ST	3040	2x500-900

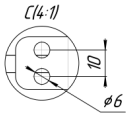

Параметры

Эксплуатационные

Гарантийный срок, месяцев	60
Климатическое исполнение	УХЛ2
Степень защиты	IP65
Температура окружающей среды при эксплуатации / при хранении, °C	от -40 до +40 / от -40 до +60

Конструктивные

Масса, кг, не более	1,0
Габаритные размеры Д × Ш × В, мм	540×82×84
Способ установки	Универсальный
Цвет корпуса	серый

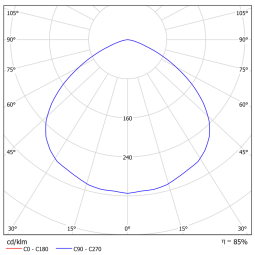

ООО «ТД «Эконекс»
ИНН 3459011235
КПП 345901001

400005, Волгоград,
пр. Ленина, 65К, оф. 11
www.econex.ru

(8442) 72 77 72
www.econex.ru
info@econex.ru

8 800 500 34 97
звонки по России бесплатно