Светильник Econex Liner 2Ex 50 D60 5000K (Kdt)

Артикул: 1015215627

Серия линейных светодиодных светильников Econex Liner 2Ex предназначена для освещения во взрывоопасной среде класса 2Ex.

Маркировка взрывозащиты: 2Ex db ec mc IIC T6...T5 Gc X/Ex tc IIIC T85°C...T100°C Dc X.
Светильник в Kdt исполнении поставляется с клеммной коробкой 1Ex d/Ex t, с взрывозащищенным кабельным вводом M20x1,5 для небронированного кабеля d:8-14мм под металлорукав dn20 (20-26,3мм) IP68 латунь никелированная - 1 шт. и заглушкой M20x1,5 - 2 шт.

Параметры

Светотехнические

Световой поток, лм	7210
Световая отдача, лм/Вт	160
Цветовая температура, К	5000
Тип кривой силы света (КСС)	Глубокая (Г)
Тип источника света	СД
Общий индекс цветопередачи, Ra, не менее	80
Коэффициент пульсации светового потока, %, не более	5

Электротехнические

Класс защиты от поражения электрическим током	I
Коэффициент мощности, не менее	0.95
Потребляемая мощность, Вт	45
Номинальное напряжение (диапазон рабочих напряжений), В	~230 (176–264)
Частота питающей сети, Гц	47–63

ЗАВОД «ЭКОНЕКС»
ОТ ПРОЕКТА ДО МОНТАЖА

российский производитель светотехнического оборудования и систем управления освещением с экспертной реализацией проекта на предприятии заказчика

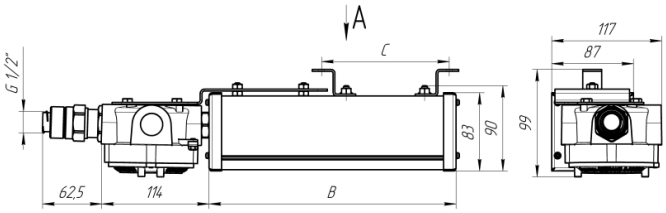

A(1:2)

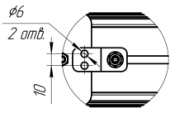

Условный мощностной ряд	B, мм	C, мм
Econex Liner 2Ex 10 Kd (Kdt)	261	70-130
Econex Liner 2Ex 20 Kd (Kdt)	511	320-380
Econex Liner 2Ex 40 Kd (Kdt)	511	320-380
Econex Liner 2Ex 50 Kd (Kdt)	1011	820-880
Econex Liner 2Ex 60 Kd (Kdt)	1511	1320-1380

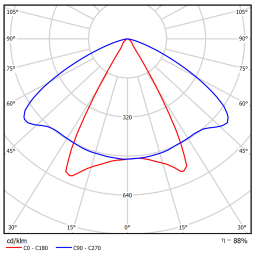

Параметры

Эксплуатационные

Гарантийный срок, месяцев	60
Климатическое исполнение светильника	УХЛ2
Степень защиты светильника	IP67
Температура окружающей среды при эксплуатации / при хранении, °C	от -60 до +40

Конструктивные

Масса, кг, не более	5,0
Габаритные размеры Д × Ш × В, мм	1190×116×99
Способ установки светильника	Универсальный
Цвет корпуса	серебристый

ООО «ТД «Эконекс»
ИНН 3459011235
КПП 345901001

400005, Волгоград,
пр. Ленина, 65К, оф. 11
www.econex.ru

(8442) 72 77 72
www.econex.ru
info@econex.ru

8 800 500 34 97
звонки по России бесплатно